pdpgaming

049-004

MEDIA REMOTE

TÉLECOMMANDE MULTIMÉDIA

Quick Start Guide

Guide De Démarrage Rapide

Need Help?
EN **Support pdp.com** or talk to us at **(800) 331-3844** (USA and Canada only) or **+4420369779**5 (UK only)

FR Visitez **support.pdp.com** ou rapprochez-nous au **(800) 331-3844** (Pour la Canada seulement) ou **+331848882**34 (France).

¿**Necesita ayuda?**
ES Visite nuestro sitio web en **support.pdp.com** o llámenos al **(800) 331-3844** (Estados Unidos y Canadá únicamente) o **+3491198289**7 (España).

Noch Fragen?
DE Besuchen Sie **support.pdp.com** oder ruf uns an unter **(800) 331-3844** (nur USA und Kanada) oder **+3120809092**3 (Niederlande).

Hai bisogno di aiuto?
IT Visita il sito **support.pdp.com** oppure contattaci al numero **(800) 331-3844** (solo per Canada e Stati Uniti) o **+3902847153**3 (Italia).

2-Year Manufacturer's Warranty: For product issues and guidance contact us instead of returning to the store.

2 ans de garantie constructeur : si vous rencontrez des problèmes ou avez des questions, veuillez nous contacter directement sans passer par le magasin distributeur.

Further warranty information inside

Consulter la garantie ci-jointe pour plus d'informations concernant la garantie.

XBOX

A

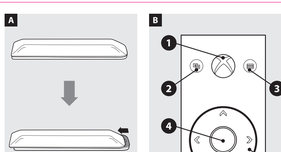

B

1
EN **Power/Home**
a. Press to turn on.
b. Press and hold, then select "turn console off."
FR **Alimentation / Accueil**
a. Appuyez sur ce bouton pour mettre la console en marche.
b. Maintenez le bouton enfoncé, puis sélectionnez « éteindre la console ».
ES **Encender o apagar/inicio**
a. Pulsa para encender la consola.
b. Mantén pulsado y luego selecciona «apagar la consola».
DE **Power/Home**
a. Zum Einschalten drücken.
b. Drücken und halten, dann „turn console off" (Konsole ausschalten) auswählen.

2
EN **View**
a. Press to pull up more information in games and apps.
FR **Affichage**
a. Appuyez sur ce bouton pour afficher plus d'informations concernant les jeux et les applications.
ES **Ver**
a. Pulsa para obtener más información en los juegos y las aplicaciones.
DE **Ansicht**
a. Drücken, um mehr Informationen zu Spielen und Apps zu erhalten.

3
EN **Menu**
a. Press to bring up the Xbox Menu and quickly access apps, settings, and more.
FR **Menu**
a. Appuyez sur ce bouton pour ouvrir le menu Xbox et accéder rapidement aux applications, aux paramètres et plus encore.
ES **Menú**
a. Pulsa para acceder al menú Xbox y acceder de forma sencilla a las aplicaciones, la configuración y mucho más.
DE **Menü**
a. Drücken, um das Xbox-Menü aufzurufen und schnell auf Apps, Einstellungen und mehr zuzugreifen.

IT **Accensione/Home**
a. Premi per accendere.
b. Tieni premuto e seleziona "spegni console."
PT **Ligar/Ligar/Página principal**
a. Premir para ligar.
b. Premir sem soltar e, em seguida, selecionar "desligar consola".
NL **Aan/uit/sluiten**
a. Tryk for at tænde.
b. Hold knappen nede, og vælg derefter "sluk konsollen".

IT **Panoramica**
a. Premi per accedere a maggiori informazioni in giochi e app.
PT **Ver**
a. Premir para consegui mais informações sobre jogos e aplicações.
NL **Vis**
a. Tryk for at hente flere informationer i spil og apps.

IT **Menu**
a. Premi per far comparire il menu Xbox e accedere rapidamente ad app, impostazioni e altro.
PT **Menu**
a. Premir para abrir o Menu Xbox e aceder rapidamente a aplicações, definições e mais.
NL **Menu**
a. Tryk for at åbne Xbox-menuen, så du hurtigt får adgang til apps, indstillinger m.m.

4
EN **Select**
FR **Sélection**
ES **Seleccionar**
DE **Auswählen**
IT **Seleziona**
PT **Selecionar**
NL **Vælg**

5
EN **Navigation**
FR **Navigation**
ES **Navegar**
DE **Navigation**
IT **Navigazione**
PT **Navegação**
NL **Navigation**

6
EN **Back**
FR **Retour**
ES **Silenciar**
DE **Stummschalten**
IT **Disattiva audio**
PT **Silenciar**
NL **Sluk lyden**

7
EN **Mute**
FR **Mutet**
ES **Silenciar**
DE **Stummschalten**
IT **Disattiva audio**
PT **Silenciar**
NL **Sluk lyden**

8
EN **Volume Up/Down**
a. Must set up audio preferences in the settings menu (see next page for detailed instructions).
FR **Augmentation / baisse du volume**
a. Les préférences doivent être configurées dans le menu des paramètres (voir la page suivante pour plus d'instructions).
ES **Subir/Bajar volumen**
a. Tiene que elegir las preferencias de audio en el menú de configuración (ve a la siguiente página para obtener más información).
DE **Lautstärke hoch/runter**
a. Herrlich müssen zunächst Audio-Präferenzen in den Einstellungen festgelegt werden (siehe nächste Seite für mehr Details).
IT **Volume su/giù**
a. Il necessario configurare le preferenze audio nel menu impostazioni (vedi pagina successiva per istruzioni dettagliate).
PT **Aumentar/reduzir volume**
a. É necessário configurar as preferências de áudio no menu definições (ver página seguinte para instruções detalhadas).
NL **Lydstyrke +/-**
a. Lydindstillingerne i indstillingsmenuen skal konfigureres (se flere instruktioner på næste side).

9
EN **Channel Up/Down**
a. Must connect a satellite or cable box in the settings menu (see next page for detailed instructions).
FR **Chaîne suivante / précédente**
a. Un décodeur câble ou satellite doit être connecté dans le menu des paramètres (voir la page suivante pour plus d'instructions).
ES **Cambiar de canal**
a. Tienes que elegir un decodificador de cable o satélite con el que conectarte en el menú de configuración (ve a la siguiente página para obtener más información).
DE **Kanal wechseln**
a. Herrlich muss zunächst eine Satelliten- oder Kabelverbindung in den Einstellungen eingerichtet werden (siehe nächste Seite für mehr Details).
IT **Canale su/giù**
a. Il necessario collegare un decoder via cavo o satellitare nel menu impostazioni (vedi pagina successiva per istruzioni dettagliate).
PT **Subir/Descer canal**
a. É necessário ligar a um satélite ou box por cabo no menu definições (ver página seguinte para instruções detalhadas).
NL **Kanal +/-**
a. Satellit- eller kabelboks skal forbindes i indstillingsmenuen (se flere instruktioner på næste side).

10

EN Once you set up the Media Remote, you can adjust your TV's volume, channels, and more! To set it up with the Xbox Series X, Xbox One X, or Xbox One S, follow these steps:
1. Go to your Xbox console's "Settings"
2. Scroll to "General"
3. Find "TV and Display Options"
4. Choose "Device Control"
5. In this section, follow the on-screen instructions to set up your TV, Cable/Satellite Box, Audio, or "TV tuner."
6. Test out the Media Remote on an original Xbox One, you will need a Kinect or IR Blaster. Please visit Kinect-https://support.xbox.com/en-US/xbox-one/live-tv/set-up-live-tv
IR Blaster- https://support.xbox.com/en-US/xbox-one/live-tv/use-external-ir-with-xbox-one

FR Dès que votre télécommande est configurée, vous pouvez ajuster le volume de la télé, changer de chaîne, et plus encore ! Pour la configurer avec la Xbox Series X, Xbox One ou Xbox One S, suivez ces directives:
1. Rendez-vous dans les paramètres de votre console Xbox.
2. Défilez jusqu'à "Général"
3. Repérez les options de télé et d'affichage.
4. Choisissez "Contrôle du dispositif"
5. Dans cette section, suivez les instructions affichées à l'écran pour configurer votre télé, votre récepteur satellite ou par câble, votre système audio ou votre récepteur télé.
6. Testez votre nouvelle telécommande sur une console originale Xbox One, vous aurez besoin d'un capteur Kinect ou d'un IR Blaster. Rendez-vous sur ces liens pour en savoir davantage :
Kinect - https://support.xbox.com/en-US/xbox-one/live-tv/set-up-live-tv
IR Blaster – https://support.xbox.com/en-US/xbox-one/live-tv/use-external-ir-with-xbox-one

ES Una vez que hayas configurado el mando a distancia, podrás ajustar el volumen, cambiar los canales y mucho más! Para configurarlo en Xbox Series X, Xbox One X o Xbox One S, sigue estos pasos:
1. Ve a Configuración de tu consola Xbox
2. Ve a General
3. Busca TV y opciones de pantalla
4. Selecciona Control de dispositivos
a. Sigue las instrucciones que aparecen en pantalla para configurar la televisión, el decodificador de cable o satélite, el audio o el sintonizador de la televisión.
**Para configurar el mando a distancia en una Xbox One original, necesitarás Kinect o un extensor de infrarrojos. Para obtener más información visita estas páginas web:
Kinect- https://support.xbox.com/en-US/xbox-one/live-tv/set-up-live-tv
Extensor de infrarrojos: https://support.xbox.com/en-US/xbox-one/live-tv/use-external-ir-with-xbox-one

DE Sobald die Universalfernbedienung eingerichtet wurde, können Sie die Lautstärke, Kanäle und vieles mehr an Ihrem Fernseher steuern! Um sie für die Xbox Series X, Xbox One X oder Xbox One S einzurichten, folgen Sie bitte diesen Schritten:
1. Gehen Sie zu den Einstellungen der Xbox-Konsole
2. Scrollen Sie nunter zu „Allgemein"
3. Suchen Sie die „TV- und Anzeigeoptionen"
4. Wählen Sie „Gerätesteuerung"
a. In diesem Abschnitt müssen Sie nun den Anleitungen auf dem Bildschirm folgen, um Ihren Fernseher, Kabel-/Satellitenbox, Audio oder „TV-Tuner" einzurichten.
**Um die Universalfernbedienung an eine klassische Xbox One anzuschließen, wird Kinect oder ein IR Blaster benötigt. Bitte nutzen Sie folgende Links für weiterführende Informationen:
Kinect - https://support.xbox.com/en-US/xbox-one/live-tv/set-up-live-tv
IR Blaster – https://support.xbox.com/en-US/xbox-one/live-tv/use-external-ir-with-xbox-one

IT Una volta configurato il telecomando multimediale, potrai regolare il volume, cambiare i canali del tuo televisore e molto altro! Seguirai passaggi per configurarlo con Xbox Series X, Xbox One X o Xbox One S:
1. Vai al menu "Impostazioni" della console Xbox
2. Scrollo fino a "Generale"
3. Trova "Opzioni di visualizzazione e TV"
4. Seleziona "Controllo dispositivo"
a. In questa sezione, segui le istruzioni per impostare la TV, il decoder via cavo o satellitare, l'audio o il "sintonizzatore TV."
**Per usare il telecomando multimediale di una Xbox originale, il necessario il Kinect o IR Blaster. Visita questi link per maggiori informazioni:
Kinect: https://support.xbox.com/en-US/xbox-one/live-tv/set-up-live-tv
IR Blaster: https://support.xbox.com/en-US/xbox-one/live-tv/use-external-ir-with-xbox-one

PT Quando o Comando multimédia estiver definido, é possível ajustar o volume, canais e muito mais. Para configurá-lo com a Xbox Series X, Xbox One X ou Xbox One S, basta seguir estes passos:
1. Ir às "Definições" da consola Xbox
2. Deslizar até "Geral"
3. Encontrar "Opções do ecrã e TV"
4. Escolher "Controlo do dispositivo"
a. Nesta secção, siga as instruções no ecrã para configurar a TV, Box por cabo/Satélite, Áudio ou "sintonizador de TV."
**Para configurar o Comando multimédia numa Xbox One original, será necessário um Kinect ou IR Blaster. Visita estas ligações para mais informações:
Kinect - https://support.xbox.com/en-US/xbox-one/live-tv/set-up-live-tv
IR Blaster - https://support.xbox.com/en-US/xbox-one/live-tv/use-external-ir-with-xbox-one

NL Når du har indstillet mediefjernbetjeningen kan du f.eks. ændre lydstyrken og skifte kanal på dit TV. Sådan indstiller du den til Xbox Series X, Xbox One X eller Xbox One S ved at følge disse trin:
1. Gå til din Xbox konsols "Indstillinger"
2. Rul ned to "Generelt"
3. Find TV- og visningsindstillinger
4. Vælg "Enhedskontrol"
a. I dette afsnit skal du følge instruktionerne på skærmen for at indstille TV, boks til kabel/satellit, lyd eller TV tuner.
**Hvis du ønsker at indstille mediefjernbetjeningen til en original Xbox One, skal du bruge en Kinect eller IR Blaster. Her kan finde flere oplysninger:
Kinect - https://support.xbox.com/en-US/xbox-one/live-tv/set-up-live-tv
IR Blaster – https://support.xbox.com/en-US/xbox-one/live-tv/use-external-ir-with-xbox-one

11

EN **Battery Use**
a. If you come in contact with material from a leaking battery, take the following actions:
b. If the material gets into your eyes, do not rub. Immediately flush the eyes with clean water and seek medical attention.
c. If the material comes into contact with the skin or clothes, immediately rinse the affected area with clean water. Consult your physician if inflammation or soreness develops.
d. Keep this product out of the reach of small children and pets. They may swallow the batteries or small parts, which might inflict injury or cause death.
e. Do not discard used batteries in the trash. Please take them to the nearest E-Waste recycling center.
f. Do not short circuit the battery.
g. Do not use batteries other than those specified, and always replace with the same type of battery.
h. Do not mix old and new batteries.
i. Insert batteries with the plus and minus ends in the correct direction.
j. Remove batteries when they have reached the end of their life, or if the remote is to be stored for an extended period.
Use and handling
a. Never disassemble or modify the product, this will void your warranty.
b. Do not expose the remote to high temperatures, high humidity, or direct sunlight.
c. Wipe with liquid or small quantity of water to clean the product. No use of abrasives or other chemicals.
d. Do not place liquids, beverages, and dry cloth. Do not use solvents or other chemicals.
e. Do not put heavy objects on the product.
f. Do not throw/drop the product or subject it to excessive impact.
g. Do not place any rubber or vinyl materials on the product's exterior for an extended period.

FR **Utilisation de la pile**
a. Si vous entrez en contact avec les parties de matière d'une pile qui a fui, faites ce qui suit :
b. Si vous en avez reçu dans les yeux, ne les frottez pas. Rincez immédiatement les yeux avec de l'eau propre, puis consultez un médecin.
c. Si vous en avez reçu sur votre peau ou vos vêtements, rincez immédiatement la zone affectée avec de l'eau propre. Consultez un médecin s'il y a inflammation ou douleur.
d. Gardez ce produit hors de la portée des enfants et des animaux de compagnie. Ils pourraient avaler les piles ou de petits morceaux, ce qui pourrait causer des blessures ou la mort.
e. Ne jetez pas les piles usées à la poubelle. Veuillez les déposer à l'écoterie le plus proche.
f. Ne jetez jamais de piles au feu.
g. Ne utilisez pas d'autres piles que celles spécifiées, et remplacez toujours les piles avec le même type de pile.
h. Ne mélangez pas les piles neuves et usées.
i. Insérez les piles en prenant soin de mettre le plus et le moins dans la bonne direction.
j. Retirez les piles lorsqu'elles ne sont plus bonnes ou si la télécommande doit être rangée durant une longue période.
Utilisation et manutention
a. Ne démontez ou ne modifiez jamais le produit, sinon la garantie sera annulée.
b. N'exposez pas la télécommande à des températures élevées, à un taux d'humidité élevé ni à la lumière directe du soleil.
c. Empêchez tout liquide ou toute petite particule de rentrer dans le produit.
d. Nettoyez le produit avec un liquide ou une petite quantité d'eau. Ne utilisez pas de solvants ou d'autres produits chimiques.
e. Ne placez pas d'objets lourds sur le produit.
f. Ne lancez pas le produit, ne le laissez pas tomber au sol, ne lui faites pas subir de gros impacts physiques.
g. Ne placez pas de matériaux de caoutchouc ou de vinyle sur l'extérieur du produit durant une période prolongée.

ES **Uso de las pilas**
a. Si entras en contacto con la sustancia de una pila con fuga, sigue las indicaciones a continuación:
b. Si la sustancia entra en contacto con tus ojos, no te los frotes. Lávate los ojos con agua y busca atención médica inmediatamente.
c. Si la sustancia entra en contacto con la piel o la ropa, lava la zona afectada con agua limpia inmediatamente. Consulta a tu médico si hay inflamación o picor.
d. Mantén el producto fuera del alcance de niños y mascotas. Pueden ingerir las pilas o piezas pequeñas, lo que puede provocar daños o incluso la muerte.
e. No tires las pilas usadas a la basura. Llévalas al punto de reciclaje más cercano.
f. No cortocircuites la batería.
g. Usa solo las pilas que se recomiendan y siempre cámbialas por otras del mismo tipo.
h. No uses pilas nuevas y viejas a la vez.
i. Inserta las pilas con los polos positivo y negativo en la dirección correcta.
j. Retira las pilas cuando se agoten o si tienes que guardar el mando durante un periodo prolongado.
Uso y manipulación
a. Nunca desmontes ni modifiques el producto, ya que invalidará la garantía.
b. No expongas al mando a altas temperaturas, humedad elevada ni luz solar directa.
c. Evita que entren en el producto líquidos o pequeñas partículas.
d. Usa un trapo suave y seco para limpiar el producto. No uses disolventes ni otros productos químicos.
e. No pongas objetos pesados encima del producto.
f. No arrojes el producto ni lo dejes caer, no lo expongas a impactos físicos fuertes.
g. No coloques ningún material de goma o vinilo en la parte exterior del producto durante un periodo prolongado.

PT **Utilização da pilha**
a. Se entrar em contato com material de a pilha, siga as seguintes ações:
b. Se o material entrar em contacto com os olhos, não esfregue. Lave imediatamente os olhos com água corrente e procura ajuda médica.
c. Se o material entrar em contacto com a pele ou roupa, lava imediatamente a área afetada com água potável. Consulta um médico se houver inflamação ou dor.
d. Mantém este produto longe do alcance de crianças e animais de estimação. Podem engolir as pilhas ou partes pequenas, o que pode resultar em ferimentos ou morte.
e. Não coloques as pilhas usadas no lixo. Leva-as ao ponto de reciclagem de pilhas mais próximo.
f. Nunca coloques pilhas no fogo.
g. Não utilizes baterias para outro propósito do que o indicado e substitui-as sempre pelo mesmo tipo de pilhas.
h. Não misturas pilhas antigas e novas.
i. Coloca as pilhas com as extremidades com mais e menos na direção correta.
j. Remove as pilhas quando a sua vida tiver terminado ou se o comando não for utilizado durante um longo período de tempo.
Utilização e manipulação
a. Nunca desmontes ou modifiques o produto, tal vai anular a garantia.
b. Não expongas o comando a temperaturas elevadas, alta humidade ou sol direto.

11

e. Platzieren Sie keine schweren Objekte auf dem Produkt.
f. Das Produkt sollte nicht geworfen oder fallen gelassen werden. Vermeiden Sie direkte starke Krafteinwirkung auf das Produkt.
g. Vermeiden Sie, das Produkt mit Gummi- oder Vinylmaterial über einen längeren Zeitraum hinweg zu bedecken.

IT **Utilizzo della batteria**
a. Se entri in contatto con del materiale fuoriuscito dalla batteria, segui queste indicazioni:
b. Se il materiale è entrato in contatto con gli occhi, non sfregarli. Sciacquali immediatamente con a copua pulita e consulta un medico.
c. Se il materiale è entrato in contatto con la pelle o i vestiti, rinsciacqua immediatamte l'area interessata con acqua pulita. Consultare il medico se insorgono infiammazioni o dolori.
d. Tenere il prodotto fuori dalla portata dei bambini piccoli e degli animali domestici. L'ingerimento delle batterie o di parti di esse possono causare lesioni gravi o decessi.
e. Non gettare le batterie usate nella spazzatura. È necessario smaltirle presso il centro di riciclaggio di rifiuti elettronici più vicino.
f. Non gettare mai le batterie nel fuoco.
g. Non utilizzare batterie diverse da quelle specificate e sostituirle sempre con lo stesso tipo di batteria.
h. Non utilizzare batterie vecchie e nuove contemporaneamente.
i. Assicurarsi di inserire le batterie con le estremità contrassegnate dal più e dal meno nella direzione corretta.
j. Rimuovere le batterie quando sono scariche o in caso di inutilizzo prolungato del telecomando.
Utilizzo e manipolazione
a. Non smontare né modificare il prodotto. Ciò comporterà l'annullamento della garanzia.
b. Non esporre il telecomando ad alte temperature, umidità o luce solare diretta.
c. Evitare che liquidi o particelle entrino nel prodotto.
d. Pulire con un panno morbido e asciutto. Non usare solventi o altre sostanze chimiche.
e. Non appoggiare oggetti pesanti sul prodotto.
f. Non lanciare o far cadere il prodotto. Non esporlo a forti impatti fisici.
g. Non applicare materiali di gomma o vinile sulla superficie del prodotto per un periodo di tempo prolungato.

PT **Utilização da bateria**
a. Na caso de contacto com material a vazar de uma pilha, segue as seguintes ações:
b. Se o material entrar em contacto com os olhos, não esfregues. Lava imediatamente os olhos com água corrente e procura ajuda médica.
c. Se o material entrar em contacto com a pele ou roupa, lava imediatamente a área afetada com água potável. Consulta um médico se houver inflamação ou dor.
d. Mantém este produto longe do alcance de crianças e animais de estimação. Podem engolir as pilhas ou partes pequenas, o que pode resultar em ferimentos ou morte.
e. Não coloques as pilhas usadas no lixo. Leva-as ao ponto de reciclagem de pilhas mais próximo.
f. Nunca coloques pilhas no fogo.
g. Não utilizes baterias para outro propósito do que o indicado e substitui-as sempre pelo mesmo tipo de pilhas.
h. Não misturas pilhas antigas e novas.
i. Coloca as pilhas com as extremidades com mais e menos na direção correta.
j. Remove as pilhas quando a sua vida tiver terminado ou se o comando não for utilizado durante um longo período de tempo.
Utilização e manipulação
a. Nunca desmontes ou modifiques o produto, tal vai anular a garantia.
b. Não expongas o comando a temperaturas elevadas, alta humidade ou sol direto.

ENGLISH — LIMITED WARRANTY

Coverage and Term: PDP warrants that this product will be free from manufacturing defects for two years from the original date of purchase. Manufacturing defects are those defects in materials and/or workmanship, subject to final determination by PDP's customer service department. This warranty applies only to original purchasers with a valid proof of purchase from an authorized PDP retailer that clearly shows the date of purchase.

Exclusive Remedy and Exclusions: The exclusive remedy for valid claims will be the replacement, or refund of the product. This warranty does not cover defects caused by accidents, improper or abusive use of the product, unauthorized or improper modifications, repairs, or handling.

How to Get Service: Purchasers with product issues should not return the product to the store, but instead contact PDP's customer service department first. You can contact PDP customer service by phone at 1-800-331-3844 (US and Canada only), Monday to Friday from 8 AM to 6 PM PST. International customers can contact us by phone at +4420369779O5. You can always reach us, 24/7, by visiting support.pdp.com and clicking the "Submit a Request" button top right of the page to open a support ticket. Inquiries are typically answered within 24 business hours.

Your Rights Under Applicable Law: This warranty does not affect the legal rights of customers under applicable state, provincial, or national law governing the sale of consumer goods.

Additional Information for Australian Consumers: PDP products come with guarantees that cannot be excluded under the Australian Consumer Law. You are entitled to a replacement or refund for a major failure and compensation for any other reasonably foreseeable loss or damage. You are also entitled to have the goods repaired or replaced if the goods fail to be of acceptable quality and the failure does not amount to a major failure. The benefits given to you under our express warranty are in addition to other rights and remedies you have under the Australian Consumer Law and other laws.

FRANÇAIS (CANADA) — GARANTIE LIMITÉE

Couverture et conditions : PDP garantit que ce produit est exempt de vice de fabrication pendant deux ans à partir de la date originale d'achat. Les défauts de fabrication sont des défauts liés à la fabrication ou aux matériaux, et sont sujets à la décision finale du service client de PDP. Cette garantie ne s'applique qu'aux acheteurs d'origine en possession d'un produit qui est une preuve d'achat valide indiquant clairement la date d'achat auprès d'un détaillant autorisé de PDP.

Recours exclusif et exclusions : La seule recourse pour les réclamations valides sera le remplacement ou au remboursement du produit. Cette garantie ne couvre pas les défauts causés par des accidents, par un usage inadéquat ou abusif du produit, des modifications, réparations ou manipulations non autorisées ou incorrectes.

Service de maintenance: Les compradores que tengan problemas con el producto no deben devolverlo a la tienda, sino contactar primero con el departamento de atención al cliente de PDP. Puede contactar con el servicio de atención al cliente del PDP por teléfono al 1-800-331-3844 (solo en EE. UU. y Canadá), de lunes a viernes de 08:00 a 18:00 PST (17:00 - 03:00 CET). Los clientes internacionales pueden llamar al teléfono +4420369779O5. Ofrecemos contacto garantizado las 24 horas en support.pdp.com. También puede hacer clic en el botón Envíar una solicitud en la parte superior derecha de la página para enviar una solicitud de soporte. Normalmente, se responde a las consultas en un plazo de 24 horas laborables.

Derechos en virtud de la legislación aplicable: Esta garantía no afecta a los derechos legales de los clientes en virtud de las leyes estatales, provinciales o nacionales aplicables que rigen la venta de bienes de consumo.

DEUTSCH — EINGESCHRÄNKTE GARANTIE

Umfang und Einschränkungen: PDP garantiert, dass dieses Produkt 2 Jahre lang ab Datum des Kaufs frei von Produktionsmängeln ist. Bei Produktionsmängeln handelt es sich um Mängel in Material und/oder Verarbeitung, die abschließende Beurteilung unterliegt hierbei dem Kundendienst von PDP. Diese Garantie gilt nur für den ursprünglichen Käufer unter Vorlageheft der Vorlegung eines Kaufbeleges von autorisierten Einzelhändlern, auf dem das Kaufdatum deutlich abgedruckt ist.

Alleiniger Anspruch und Ausnahmen: Der alleinige Anspruch hierfür bei rechtmäßigen Forderungen ist ein Ersatz oder eine Rückerstattung für das Produkt. Diese Garantie deckt keine Defekte ab, die durch Unfälle, falsche oder unsachgemäße Benutzung des Produkts, unautorisierte oder unsachgemäße Eingriffe, Reparaturen oder Handhabung entstanden sind.

Inanspruchnahme der Garantie: Käufer mit Produktfehlern werden gebeten, das Produkt nicht beim Verkäufer zurückzugeben, sondern direkt im Kontakt mit dem Kundendienst von PDP zu treten. Sie können den Kundendienst von PDP telefonisch unter 1-800-331-3844 erreichen (nur aus USA und Kanada), Bürozeiten sind Montag bis Freitag von 08:00 Uhr bis 18:00 Uhr Ortszeit (PST). Internationale Kunden erreichen uns unter +4420369779O5. Wir sind außerdem täglich und rund um die Uhr unter support.pdp.com für Sie da. Klicken Sie auf „Anfrage einreichen" in der oberen rechten Ecke der Seite, um eine Anfrage zu erstellen. Anfragen werden in der Regel innerhalb von 24 Geschäftsstunden bearbeitet.

Ihre Kundenrechte nach geltendem Recht: Diese Garantie beeinflusst nicht die gesetzlichen Kundenrechte, die in ihrem jeweiligen Land, Bundesland oder übernational durch Gesetze zum Verkauf von Verbrauchsgütern gewährt werden.

ITALIANO — GARANZIA LIMITATA

Copertura e condizioni: PDP garantisce un prodotto esente da difetti di fabbricazione per due anni dalla data di acquisto. I difetti di fabbricazione sono quelli riconducibili ai materiali e/o alla lavorazione, soggetti alla decisione finale da parte del servizio clienti PDP. Questa garanzia si applica solo agli acquirenti in possesso di una prova di acquisto valida che mostra la data effettiva dell'acquisto fornita da un rivenditore PDP autorizzato.

Unici rimedi possibili ed esclusioni: Gli unici rimedi possibili per reclami validi sono la sostituzione o il rimborso del prodotto. Questa garanzia non copre difetti causati da incidenti, uso improprio o non corretto del prodotto, modifiche non autorizzate o improprie, riparazioni o modifiche.

ESPAÑOL — GARANTÍA LIMITADA

Cobertura y vigencia: PDP garantiza que este producto está libre de defectos de fabricación durante dos años a partir de la fecha original de compra. Los defectos de fabricación en materiales y/o mano de obra están sujetos a la decisión final del servicio de atención al cliente de PDP. Esta garantía solo se aplica a los compradores originales con un comprobante de compra válido emitido por un distribuidor autorizado de PDP que muestre claramente la fecha de compra.

Recurso exclusivo y exclusiones: El recurso exclusivo para las reclamaciones válidas será la sustitución o el reembolso del producto. Esta garantía no cubre los defectos causados por accidentes, uso indebido o abusivo del producto, modificaciones, reparaciones o manipulaciones no autorizadas o inapropiadas.

Servicio de mantenimiento: Los compradores que tengan problemas con el producto no deben devolverlo a la tienda, sino contactar primero con el departamento de atención al cliente de PDP. Puede contactar con el servicio de atención al cliente del PDP por teléfono al 1-800-331-3844 (solo en EE. UU. y Canadá), de lunes a viernes de 08:00 a 18:00 PST (17:00 - 03:00 CET). Los clientes internacionales pueden llamar al teléfono +4420369779O5. Ofrecemos contacto garantizado las 24 horas en support.pdp.com. También puede hacer clic en el botón Envíar una solicitud en la parte superior derecha de la página para enviar una solicitud de soporte. Normalmente, se responde a las consultas en un plazo de 24 horas laborables.

Derechos en virtud de la legislación aplicable: Esta garantía no afecta a los derechos legales de los clientes en virtud de las leyes estatales, provinciales o nacionales aplicables que rigen la venta de bienes de consumo.

PORTUGUÊS — GARANTIA LIMITADA

Cobertura e Termo: A PDP garante que este produto está isento de defeitos de fabrico durante dois anos a partir da data original da aquisição. Os defeitos de fabrico são os defeitos de materiais e/ou mão-de-obra, sujeitos a uma determinação final pelo departamento de atendimento ao cliente da PDP. Esta garantia aplica-se aos compradores originais com prova de compra válida de um revendedor autorizado da PDP que demonstre claramente a data de aquisição.

Soluções exclusivas e Exclusões: A substituição ou reembolso do produto são as soluções exclusivas para reclamações válidas. Esta garantia não cobre defeitos causados por acidentes, uso abusivo ou impróprio do produto, modificações, reparações ou manipulação não autorizadas ou inapropriadas.

Como acender ao atendimento ao cliente: Os compradores com problemas relativos ao produto não devem devolver o produto à loja, devem entrar em contato com o departamento de atendimento ao cliente da PDP primeiro. Pode entrar em contato com o atendimento ao cliente da PDP através do telefone 1-800-331-3844 (apenas EUA e Canadá), de segunda a sexta, das 8h às 18h. Os clientes internacionais podem ligar para por telefone através do +4420369779O5. Podes sempre entrar em contacto, 24/7, através do support.pdp.com e clicando no botão "Submeter um pedido" na parte superior direita da página para efetuar um pedido de atendimento. Normalmente, as questões são respondidas em 24 horas úteis.

Direitos sob a lei em vigor: Esta garantia não afeta os direitos legais dos clientes no que diz respeito às leis de venda de bens de consumo em vigor.

DANSK — BEGRÆNSET GARANTI

Dækning og betingelser: PDP garanterer, at dette produkt er fri for fabrikationsfejl i to år fra den oprindelige købsdato. Fabrikationsfejl betyder over for i materialer og/eller fremstillingen, hvilket i sidste ende afgøres af PDP's kundeservicafdeling. Denne garanti gælder kun den oprindelige køber med et gyldigt købsbevis fra en autoriseret PDP-forhandler, der tydeligt viser købsdatoen.

Tilidsesætteelse af ardre retsmidler og ekskluderinger: Tilidsesætteelsen af andre retsmidler vil i tilfælde af gyldige krav bestå af erstatning eller refundering af produktet. Denne garanti dækker ikke defekter, der skyldes uhæld, fejlagtig eller håndhævet brug af produktet, uautoriserede eller fejlbehæftede modifikationer, reparation eller brug.

Sådan får du service: Købere med produktproblemer skal ikke returnere produktet til butikken, men i stedet nærmeste kundecentrum. Du kan kontakte PDP's kundeservice på telefon 1-800-331-3844 (kun USA og Canada), mandag til fredag fra 8.00 til 18.00 PST. Kunder fra resten af verden kan kontakte os på telefon +4420369779O5. Du kan komme i kontakt med os døgnet rundt ved at besøge support.pdp.com og klikke på knappen "Submit a Request" øverst til højre på siden for at oprette en supportsag. Henvendelser besvares normalt inden for 24 ikke-weekender.

Dine rettigheder i henhold til gældende lovgivning: Denne garanti påvirker ikke kunders juridiske rettigheder, der gælder i den pågældende delstat, eller nationale love om salg af forbrugervarer.

FRANÇAIS (EU) — GARANTIE LIMITÉE

Degré et durée de la garantie : PDP garantit que ce produit sera exempt de tout défaut de fabrication pendant une durée de deux ans à compter de la date d'achat initiale. Sont considérés comme défauts de fabrication les défauts de matériel et de finition, sous réserve de la décision finale du service clientèle de PDP. Cette garantie ne s'applique qu'aux acheteurs d'origine en possession d'une preuve d'achat valide indiquant clairement la date d'achat et provenant d'un revendeur PDP autorisé.

Recours exclusifs et exclusions : en cas de réclamation valable, le seul recours sera le remplacement ou le remboursement du produit. Cette garantie ne couvre pas les défauts causés par des accidents, une utilisation incorrecte ou abusive du produit, des modifications, réparations ou manipulations non autorisées ou incorrectes.

Bénéficier de notre service : les acheteurs rencontrant un problème avec le produit ne doivent pas le rapporter en magasin, mais d'abord contacter le service client de PDP. Vous pouvez contacter le service client de PDP par téléphone au 1-800-331-3844 (États-Unis et Canada uniquement), du lundi au vendredi de 8 heures à 18 heures (heure du Pacifique). Les clients à l'international peuvent nous contacter par téléphone au +4420369779O5. Vous pouvez également nous contacter 24 heures sur 24, 7 jours sur 7 sur le site support.pdp.com en cliquant sur le bouton « Envoyer une demande » en haut à droite de la page pour envoyer une demande d'assistance. Nous répondons habituellement dans un délai de 24 heures ouvrables.

Législation applicable : cette garantie n'affecte pas les droits légaux des clients en vertu des lois applicables étatiques, provinciales ou nationales régissant la vente de biens de consommation.

©2020 Performance Designed Products LLC. PDP, PDP Gaming and their respective logos are trademarks and/or registered trademarks of Performance Designed Products LLC. All rights reserved. Microsoft, Xbox, Xbox "Sphere" design, Xbox One and Xbox Series X are registered trademarks of the Microsoft group of companies. All other trademarks and logos are the property of their respective owners.

©2020 Performance Designed Products LLC. PDP, PDP Gaming et leurs logos respectifs sont des marques commerciales et/ou marques déposées de Performance Designed Products LLC. Tous droits réservés. Microsoft, Xbox, Xbox "Sphere" design, Xbox One et Xbox Series X sont des marques déposées du groupe de sociétés Microsoft. Toutes les autres marques et tous les logos sont la propriété de leurs propriétaires respectifs.

©2020 Performance Designed Products LLC. PDP, PDP Gaming y sus respectivos logotipos son marcas comerciales de Performance Designed Products LLC. Todos los derechos reservados. Microsoft, Xbox, Xbox "Sphere" diseño, Xbox One y Xbox Series X son marcas registradas del grupo de compañías Microsoft. El resto de marcas comerciales y logotipos son propiedad de sus respectivos dueños.

©2020 Performance Designed Products LLC. PDP, PDP Gaming und seine entsprechenden Logos sind Markenzeichen von Performance Designed Products LLC. Alle Rechte vorbehalten. Microsoft, Xbox, Xbox "Sphere" design, Xbox One und Xbox Series X sind eingetragene Marken der Microsoft Unternehmensgruppe. Alle anderen Markenzeichen und Logos sind Eigentum ihrer entsprechenden Besitzer.

©2020 Performance Designed Products LLC. PDP, PDP Gaming e i rispettivi loghi sono marchi di fabbrica di Performance Designed Products LLC. Tutti i diritti riservati. Microsoft, Xbox, Xbox "Sphere" design, Xbox One e Xbox Series X sono marchi di fabbrica registrati del gruppo delle società Microsoft. Tutti gli altri marchi e loghi sono di proprietà dei loro rispettivi titolari.

©2020 Performance Designed Products LLC. PDP, PDP Gaming en de respectieve logos er varemærker tilhørende Performance Designed Products LLC. Alle rettigheder forbeholdes. Microsoft, Xbox, Xbox "Sphere" design, Xbox One og Xbox Series X er registrerede varemærker tilhørende Microsoft virksomhedskoncernen. Alle andre varemærker og logoer tilhører de respektive ejere.

pdpgaming

www.pdp.com

LEVEL UP YOUR GAME™

This product is imported by Performance Designed Products Ltd.
Ce produit est importé par Performance Designed Products Ltd.
Este producto está importado por Performance Designed Products Ltd.
Importeur des Produits: Performance Designed Products Ltd.
Questo prodotto è importato da Performance Designed Products Ltd.
Dette produkt er importeret af Performance Designed Products Ltd.
Este Produto foi importado pela Performance Designed Products Ltd.

MAD